L'ensemble du territoire communal est en zone à risque d'exposition au plomb
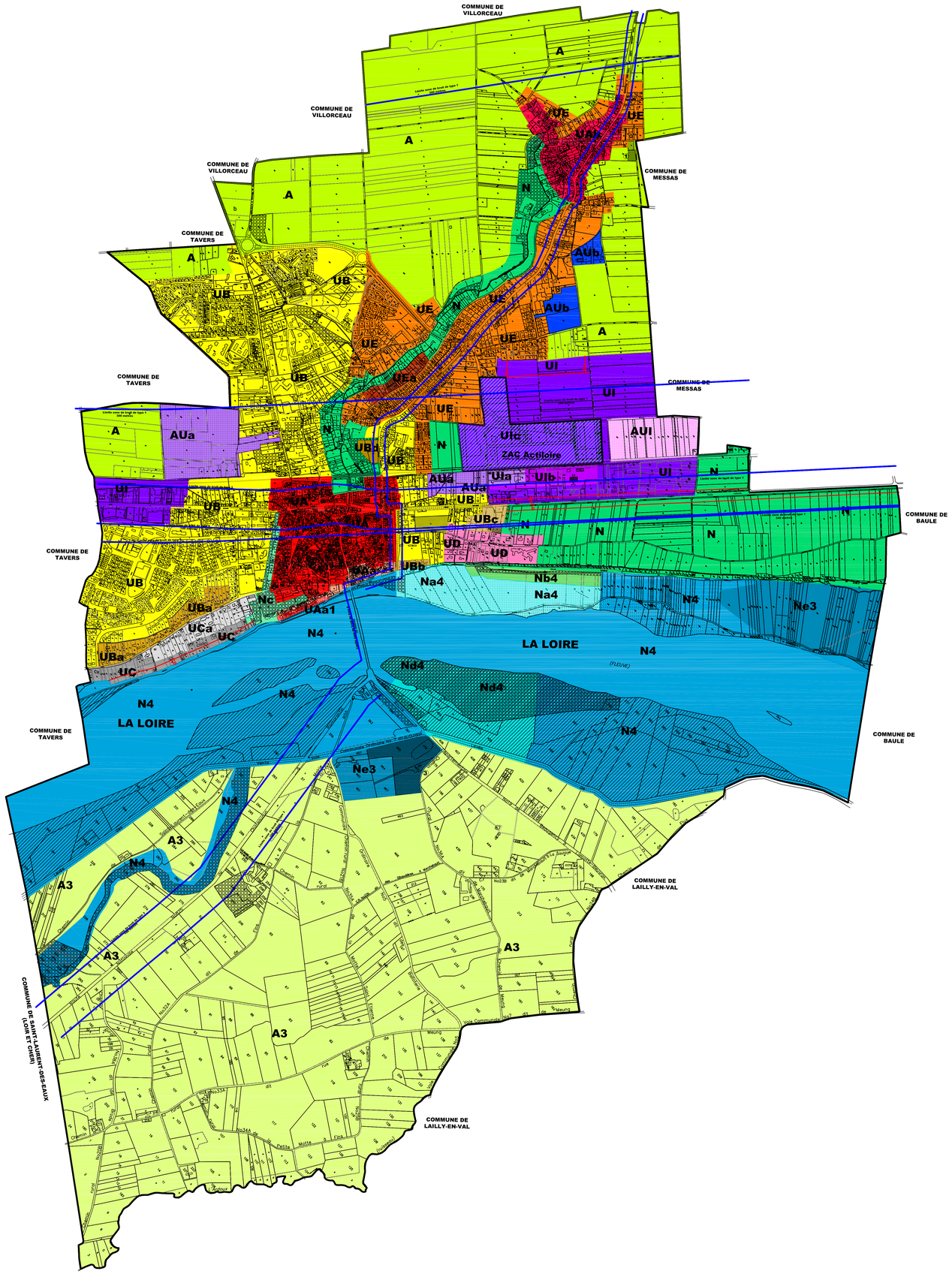
- Espace boisé classé à conserver
- Emplacement réservé
- Marge de reculement
- Zone de bruit
- Zone d'Aménagement Concerté
- Zone de préemption du périmètre sensible